

<肩あき>を<前あき>に修正する方法

* 前身頃(右身頃を修正します。)

1. 前中心でカットします。

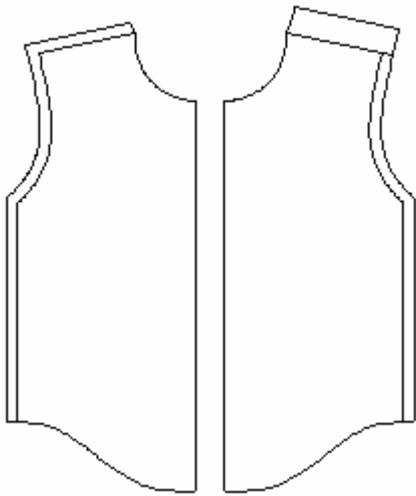

2. 右身頃前中心に打ち合わせ1cmをつけます。

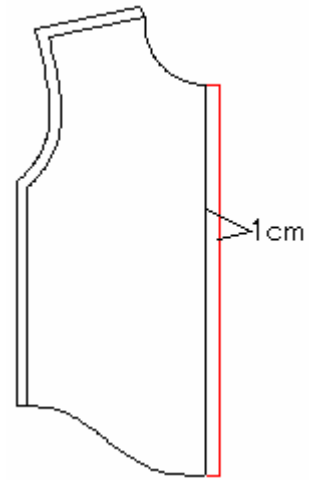

3. 2.5cm巾の見返しをつけます。

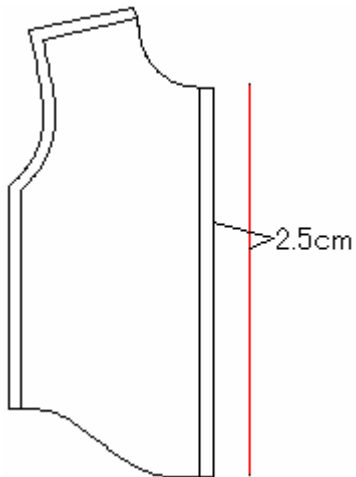

4. 見返しの衿ぐり線と裾線を書きます。

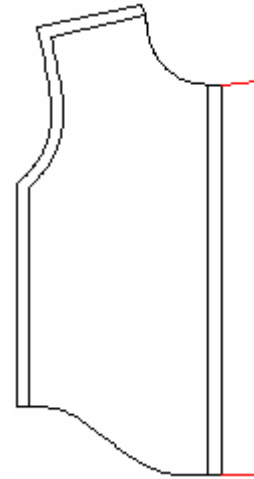

* 後身頃を修正します。

1. 後中心でカットします。

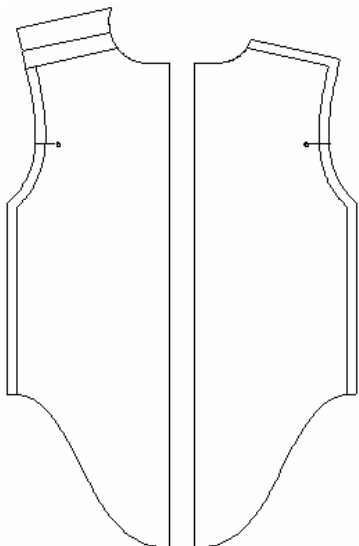

2. 右身頃を使って後中心が輪になるような型紙にします

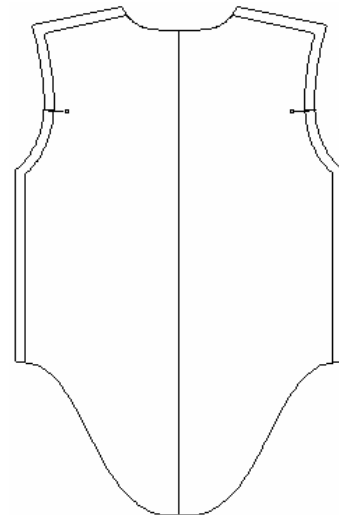

* 衿ぐり布を修正します。

1. 下図のように 後中心・前中心でカットします。

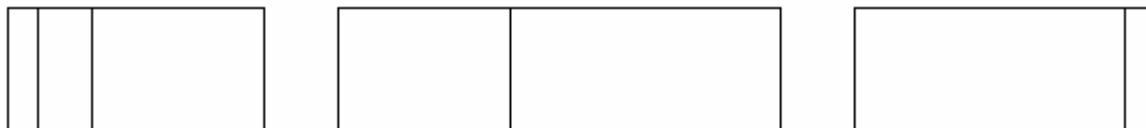

2. 前中心に打ち合わせ1cmをつけます。

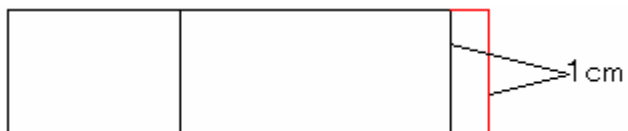

3. 縫代0.7cmをつけます。



4. 後中心が輪になるように型紙を修正します。

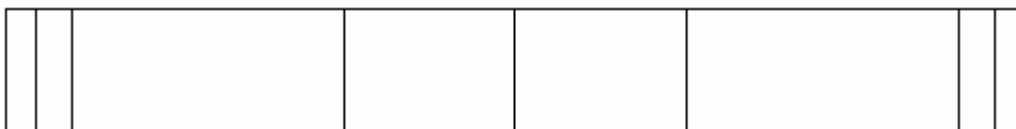

* 前裾布を修正します。

1. 前中心でカットします。

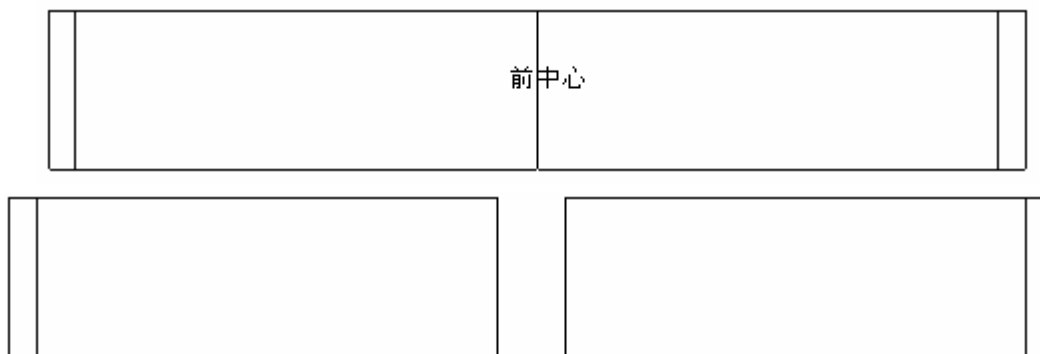

2. 前中心に打ち合わせ1cmをつけます。



3. 縫代0.7cmをつけます。

